Belfort XS

Bois

Attention de ne pas oublier de commander le kit couvercle

Données techniques

Dimensions (cm)	Largeur	Hauteur	Profondeur
Poêle à bois	128	130	52
Foyer	61	24	27
Vitre	59,5	30	
Porte	85	47	

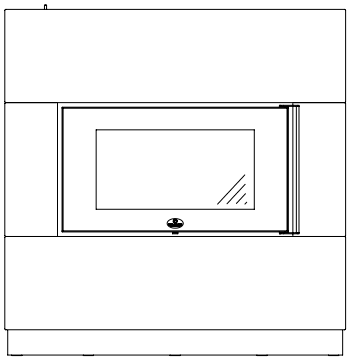

Raccord évacuation des fumées Ø 15 cm par ↑

Hauteur à la buse du départ dessus cm 96,5

Entrée d´air frais extérieure Ø 10 cm par → ou ↓

Profondeur à l´axe médian de la buse dessous cm 20

Poids Total	Chamotte	Bloc d´accumulation
563 kg	30 kg	80 kg

Données pour	Bois
Puissance nominale	6,7 kW
Puissance calorifique	8 - 5 kW
Rendement	80%
Capacité de chauffe*	70 - 350 m³
Cons.tion combustible	2 kg
Durée de feu (h)	jusq.à 4
T. de restitution (h)	jusq.à 9 / 15
Débit gaz de com.	6,6 g/s
T° des gaz à la buse	296°C
Tirage min / max	12 / 15 Pa
CO (13%/O2) [mg/m³]	1244
CO (13%/O2) [%]	0,1
Poussière (13%/O2) [mg/m³]	21
NOx (13%/O2) [mg/m³]	163
CxHy(13%/O2) [mg/m³]	66
Dist. à l´arrière du mur	4 cm
Distance latérale	6 cm
Distance à l´avant	100 cm

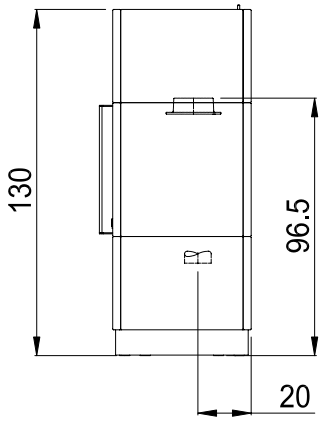

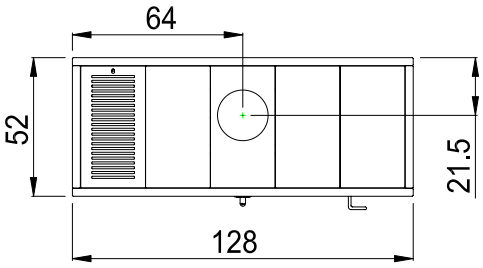

remplit les normes d'essais et exigences avec les combustibles bois / briquettes : voir récapitulatif des Normes

Veuillez suivre la notice de montage du poêle Belfort XS

*Dépend de l´isolation du batiment, hauteur de la pièce, du volume de chargement et de l'emplacement du poêle dans la pièce.

Plaque de sol : Voir les législations en vigueur dans chaque pays

Si un tuyau d'au moins 50 cm est intégré dans l'installation

sous réserve des modifications techniques

Votre revendeur vous conseillera au mieux :

www.maxblank.com/fr/revendeurs/recherche-partenaire/ ou sous : www.maxblank.fr

Variantes

ENR	Modèles	délai de livraison		
	Belfort XS ↑ • facade en anthracite • cadre de porte en inox • Charnières de porte à gauche			
379-2101	• habillage sur 4 côtés en pierre naturelle blanc crème lisse horizontale	6		
379-2601	• habillage sur 3 côtés en pierre naturelle blanc crème striée horizontale • fond en pierre naturelle blanc crème lisse	6		
379-2099	• choisissez un modèle ci-dessus • puis la rangée du milieu selon : - pierre naturelle blanc crème taillé main - pierre naturelle blanc crème lisse horizontale - pierre naturelle blanc crème striée horizontale - pierre naturelle ardoise brossée	6		
379-2099	• habillage sur 3 côtés en blanc crème taillé main • fond en pierre naturelle blanc crème lisse	6		
379-2099	• habillage sur 4 côtés en ardoise brossée	6		
Accessoires				
303379-916	Bloc d´accumulation 4 pierres 81 kg départ dessus			
303379-916/1	Bloc d´accumulation 3 pierres 61 kg départ latéral gauche			
303379-916/2	Bloc d´accumulation 3 pierres 61 kg départ latéral droit			
303379-916/3	Bloc d´accumulation 2 pierres 41 kg départ arrière			
	N´oubliez pas de préciser à la commande : **Kit couvercle I ou II ou III** (compris dans la livraison)			
	Branchement d´arrivée d´air frais (compris dans la livraison) N´oubliez pas de préciser à la commande : Prise d´air frais **horizontale** ou **verticale**			
	attention supplément pour percement des pierres			
	vous trouverez d´autres accessoires voir les dernières pages			

Particularités du Belfort XS

- montage rapide à partir d'une 1/2 journée pour 2 personnes
- montage propre, sec et sans poussières - sans mastique, colle ou mortier
- accumule la chaleur de la manière la plus naturelle
- démontable, deplaçable sans dommage à tout moment
- fermeture de porte à retour automatique confortable et stable
- prend des bûches allant jusqu´à 55 cm de large
- technique de combustion ne nécessitant pas d'entretien d´un filtre à poussière

Merci de lire également les particularités des pierres naturelles.